

DEPOT DES PIÈCES JUSTIFICATIVES – 2023/2024

INFORMATIONS IMPORTANTES à lire avant de débuter votre inscription en ligne

Ouverture de la plateforme de dépôt des pièces justificatives, à partir du 3 juillet dès 14h et fermeture dès 12h le dernier jour des inscriptions.

Avant de commencer, veuillez préparer et scanner les pièces justificatives demandées :

- Relevé de notes du baccalauréat (si vous avez suivi la procédure Parcoursup)
- Numéro NNE, INE ou BEA (obligatoire)
- Pièce d'identité (carte d'identité ou passeport)
- Photo d'identité (format 35*45mm sur fond uni de couleur claire et de bonne qualité)
- Attestation Journée d'Appel à la Défense (JAPD) ou Journée De Citoyenneté (JDC)
- Autorisation parentale (si vous êtes mineur(e))
- Certificat médical (si vous vous inscrivez en STAPS)
- Attestation de réussite ou dernier diplôme (si vous avez suivi la procédure eCandidat ou MonMaster)

L'Université est fermée
administrativement :
du 22 juillet au 20 août 2023

DEPOT DES PIÈCES JUSTIFICATIVES – 2023/2024

CONNEXION AU SERVICE NUMERIQUE

- Lien de connexion : <https://apogee-services.u-picardie.fr/pjweb>
- Pour accéder au service numérique vous devez vous identifier avec votre numéro étudiant et votre date de naissance.
- Le numéro étudiant est celui indiqué sur le récapitulatif de votre inscription réalisée précédemment.

Service numérique des pièces justificatives

Aide
Contact

— INFORMATIONS ? Aide

Ce service vous permet de gérer vos pièces justificatives demandées lors de votre inscription.
Vous pourrez transmettre directement les documents demandés au format numérique.
Il vous permet aussi de suivre l'avancement de leur traitement.

— MERCI DE VOUS IDENTIFIER ? Aide

Votre numéro d'étudiant est indiqué sur votre carte d'étudiant

Numéro étudiant :

Date de naissance (jjmmaaaa) :

→ Continuer

COMMENT DEPOSER LES PIECES JUSTIFICATIVES ?

1 - Le dépôt des pièces, se réalise en cliquant sur la croix verte

Service numérique des pièces justificatives

Université de Picardie Jules Verne Année universitaire 2018/2019

N° étudiant : 21812875
Nom : OUDAN Prénom : MANON Né(e) le : 08/05/1999

— CONSIGNES ET INFORMATIONS ? Aide

- La taille des fichiers ne peut pas dépasser 2 Mo.
- Les extensions autorisées sont les suivantes : jpeg, pdf.
- L'ajout et/ou la suppression de fichiers nécessitent une confirmation (bouton Confirmer)
- Texte libre personnalisable via Oupli

- Légende : Visualiser Ajouter / Remplacer Supprimer Dépôt / Suppression à confirmer

— PIECES JUSTIFICATIVES ATTENDUES AU FORMAT NUMERIQUE ? Aide

		Libellé	Etat fichier	Visa administratif	Date de validation	Date de transmission	Date d'expiration	Date de refus	Commentaire
1	+	Justificatif de participation APD (Appel Préparation à la Défense).		En attente					
2	+	Le Certificat CVE		En attente					
3	+	Pour les paiements par chèque (à l'ordre de l'AGENT COMPTABLE DE L'UPJV), indiquer votre code étudiant au dos.		En attente					

→ Confirmer

Retour haut

+ PIECES JUSTIFICATIVES ATTENDUES AU FORMAT PAPIER ? Aide

Retour haut

→ Quitter

© Copyright amue 2014

ATTENTION : Certaine(s) pièce(s) ne peuvent être déposées en ligne et doivent être envoyées. Vous devez consulter la rubrique **+PIECES JUSTIFICATIVES ATTENDUES AU FORMAT PAPIER**.

- Elles ne doivent pas faire plus de 2 MO
- Elles doivent être lisibles et cadrées
- Ne sont acceptées que les pièces de format JPEG, JPG ou PDF.
- La photo d'identité doit répondre aux normes photo d'identité (format 35*45 mm, sur fond uni de couleur claire et de bonne qualité).

— PIECES JUSTIFICATIVES ATTENDUES AU FORMAT NUMERIQUE ? Aide

i La pièce 3 a été ajoutée. Vous pouvez désormais la visualiser.

		Libellé	Etat fichier	Visa administratif	Date de validation	Date de transmission	Date d'expiration	Date de refus	Commentaire
1	+	Justificatif de participation APD (Appel Préparation à la Défense).		En attente					
2	+	Le Certificat CVE		En attente					
3	+	Pour les paiements par chèque (à l'ordre de l'AGENT COMPTABLE DE L'UPJV), indiquer votre code étudiant au dos.		En attente					

→ Confirmer

Retour haut

+ PIECES JUSTIFICATIVES ATTENDUES AU FORMAT PAPIER ? Aide

2 - Une fois l'ensemble des pièces déposées, vous devez cliquer sur le bouton « **Confirmer** », le statut des pièces passera à « **Transmise** »

— PIECES JUSTIFICATIVES ATTENDUES AU FORMAT NUMERIQUE ? Aide

		Libellé	Etat fichier	Visa administratif	Date de validation	Date de transmission	Date d'expiration	Date de refus	Commentaire
1	+	Justificatif de participation APD (Appel Préparation à la Défense).		Transmise		08/04/2019 13:53			
2	+	Le Certificat CVE		Transmise		08/04/2019 13:53			
3	+	Pour les paiements par chèque (à l'ordre de l'AGENT COMPTABLE DE L'UPJV), indiquer votre code étudiant au dos.		Transmise		08/04/2019 13:53			

→ Confirmer

DEPOT DES PIECES JUSTIFICATIVES – 2023/2024

Aide au dépôt de la photo d'identité

Déposez votre photo, comme vous l'avez fait précédemment pour les autres pièces, puis cliquez sur « sélectionner une photo à recadrer »

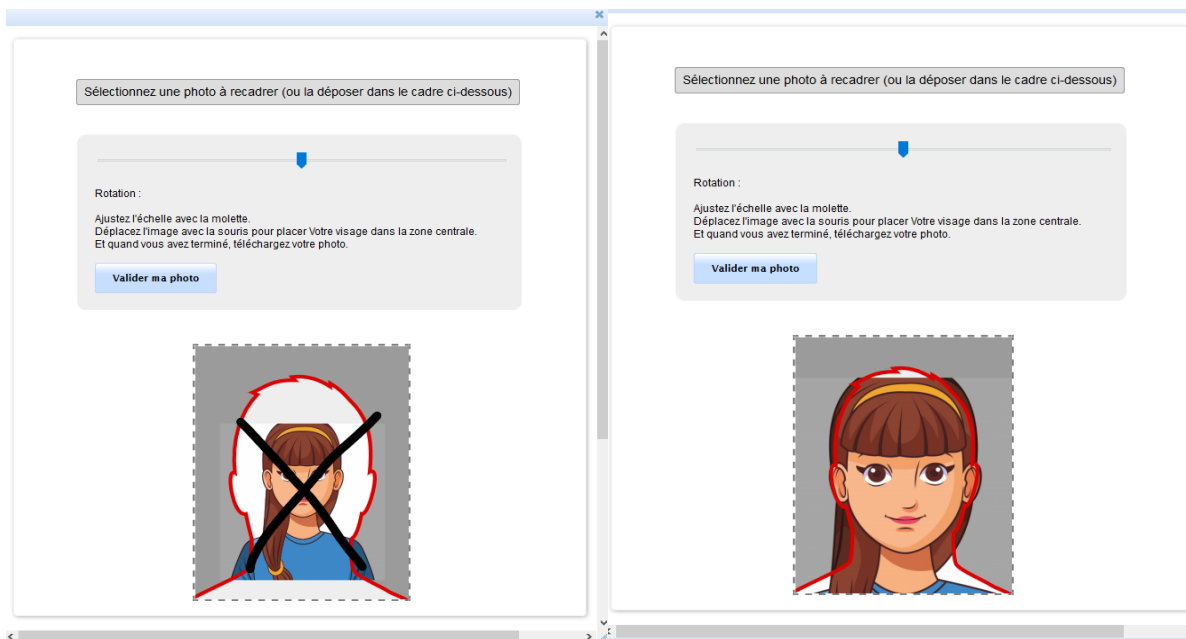

Comment savoir si mon inscription est bien validée ?

UNE FOIS, LES PIÈCES DÉPOSÉES, L'ADMINISTRATION POURRA PROCÉDER À LA VÉRIFICATION.

Vous pouvez à tout moment, vérifier le statut de votre dossier (« **EN ATTENTE** », « **TRANSMISE** », « **REFUSEE** » ou « **VALIDEE** »)

SURVEILLEZ BIEN VOTRE BOÎTE MAIL : En cas de refus d'une des pièces, le motif de refus vous est envoyé par mail, sur l'adresse que vous avez saisie lors de votre inscription ; il faudra vous reconnecter pour redéposer une nouvelle pièce.

Votre inscription sera considérée comme validée, dès lors que l'ensemble des pièces aura le statut « **validée** ».

DEPOT DES PIÈCES JUSTIFICATIVES – 2023/2024

CONTACTS

Pour vous aider au dépôt des pièces justificatives, vous avez la possibilité de :

- Consulter la Foire Aux Questions (FAQ) <https://www.u-picardie.fr/formation/candidater-s-inscrire/faq/>
- Par mail : primo@u-picardie.fr

Le service assistance est ouvert du lundi au vendredi de 8h à 18h (hors jours fériés).